

COMUNE DI PORTO SAN GIORGIO

Piano Particolareggiato di Recupero

Ristrutturazione Edilizia ed Ampliamento Edificio Residenziale
ai sensi della L.R.22/2009 e SMI (Piano Casa)

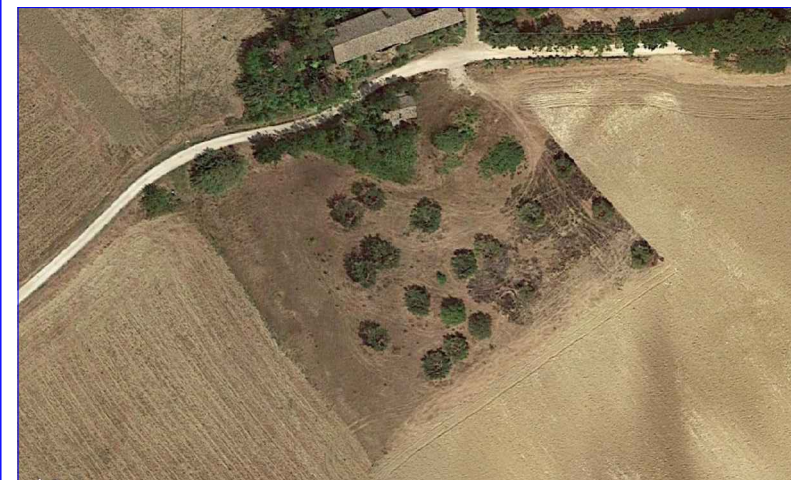

Località

C.da Santa Vittoria
"Foglio n.9 - Part. n.54"
Porto S.Giorgio (FM)

Tavola

TAV E.02

Descrizione

*Inquadramento territoriale ed Urbanistico dell'Area

Elaborati

- Stralcio Planimetria Catastale con indicazione del P.d.R.
- Stralcio P.R.G. e Zonizzazione attuale
- Piano Quotato

scala

1:2000
1:2000
1:500

Progetti di:

Studio Tecnico Martella&Marmorè Associati

Geom. Martella Tonino
Geom. Marmorè Catia
Geom. Martella Barbara



Via Pompeiana 374 - 63900 Fermo (FM)
Tel/fax 0734-225438
studiomartellaemarmore@gmail.com
tonino.martella@geopec.it

ognuno per le proprie competenze



Proprietà di:

Martella Tonino

(Firma)

Ciccalè Elena

(Firma)

Via Pompeiana n.376
63900 Fermo (FM)
tel 0734/226618

STRALCIO PLANIMETRIA CATASTALE - Scala 1:2000

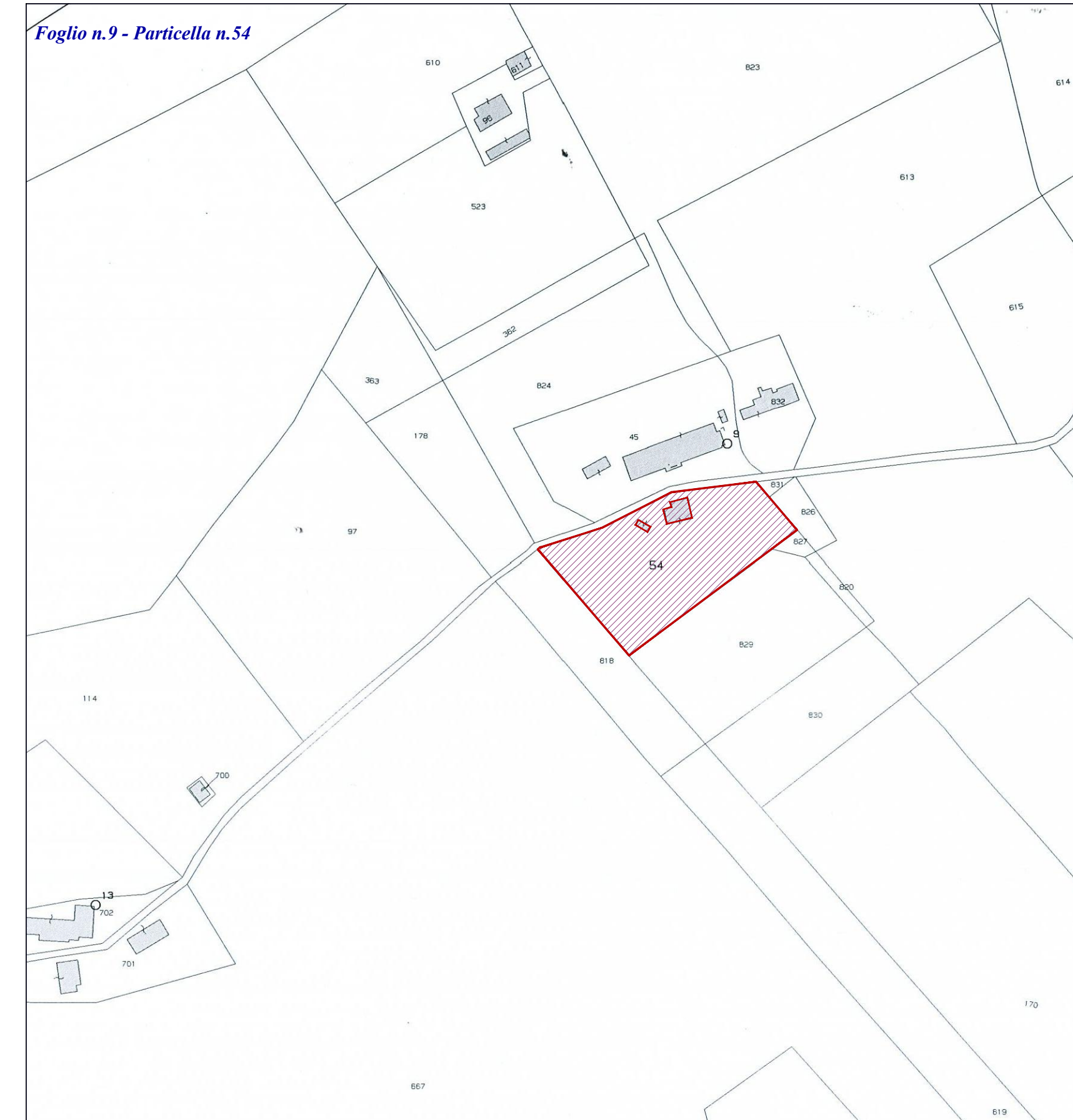

STRALCIO P.R.G. - Scala 1:2000
con sovrapposizione P.d.R.

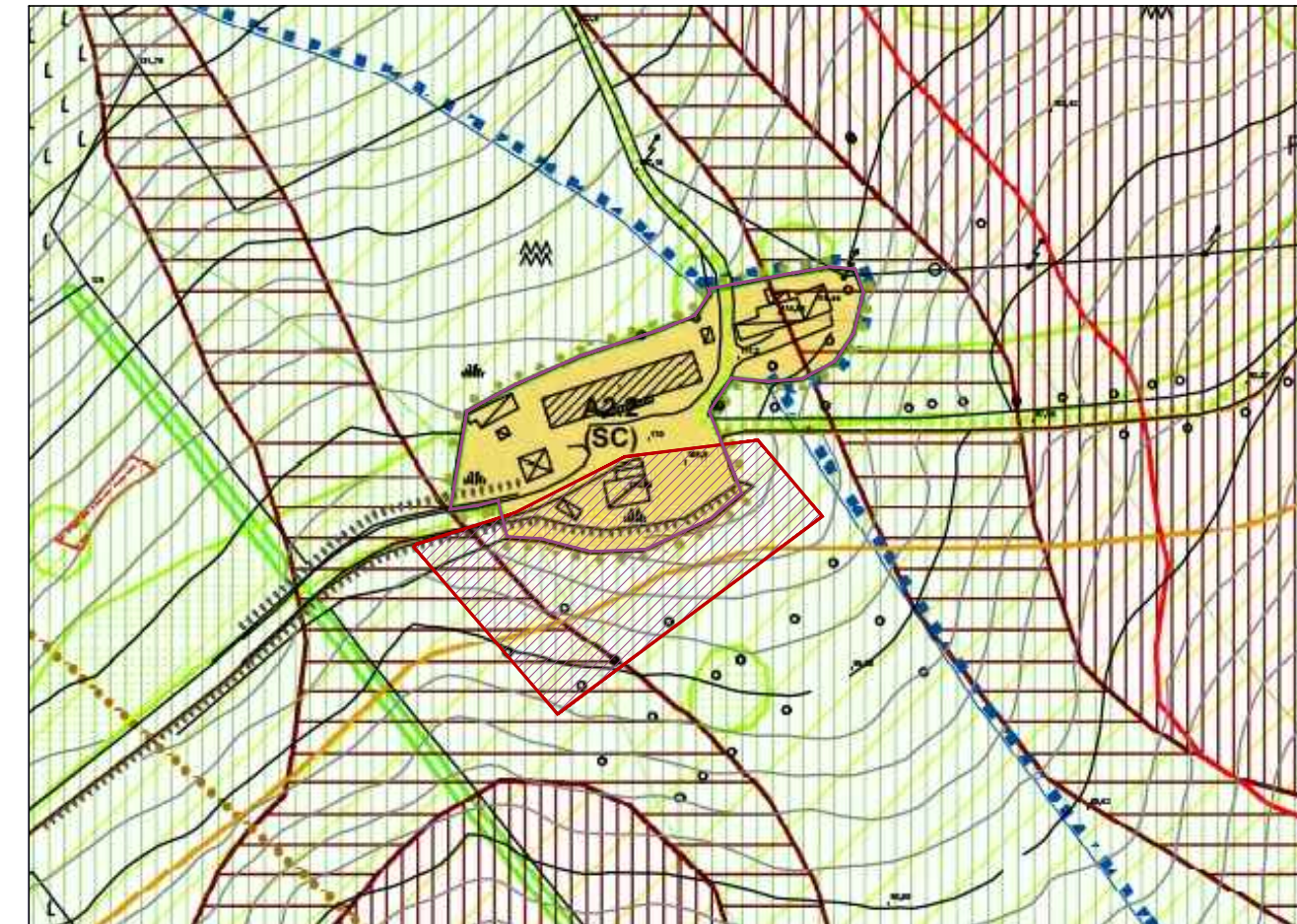

A - INSEDIAMENTI STORICI (Artt. 44 - 47 delle NTA del PRG)

**A2.2 - EDIFICI E COMPLESSI EDILIZI DI INTERESSE STORICO-ARCHITETTONICO O AMBIENTALE
DIFFUSI NEL TERRITORIO COLLINARE (Art. 50 e 52 delle NTA del PRG)**

E - ZONE AGRICOLE (Artt. 88 - 103 delle NTA del PRG)

E1 - ZONE AGRICOLE COLLINARI (Art. 95 delle NTA del PRG)

SOTTOSISTEMA GEOLOGICO-GEOMORFOLOGICO ED IDROGEOLOGICO

AREE AD ELEVATA PERICOLOSITÀ GEOLOGICA - ALTA (Art. 124 delle NTA del PRG)

CRINALI (Art. 126 delle NTA del PRG)

Perimetro del PIANO DI RECUPERO

PIANO QUOTATO
Scala 1:500

