

Regione MARCHE Provincia di Fermo

## COMUNE di PORTO SAN GIORGIO

### HOTEL RISTORANTE IL CAMINETTO

PIANO PARTICOLAREGGIATO DI INIZIATIVA PRIVATA  
DEROGHE ALBERGHIERE ai sensi dell'art. 19 della L.R. 11.07.2006, n. 9  
(Testo unico delle norme regionali in materia di turismo)

PIANO CASA - LL.RR. 8.10.2009 N. 22 E 21.12.2010 N. 19

AMPLIAMENTO DELLA STRUTTURA ALBERGHIERA  
"HOTEL RISTORANTE IL CAMINETTO"  
ditta: BAGALINI MARIO e BAGLIONI ORIELLA

### TAVOLA DI RAFFRONTO PIANTE STATO DI FATTO E DI PROGETTO

Il Committente Il Tecnico  
(Ing. Tombolini Paolo)

TAV. **3**

SCALA  
1:200

TECNO STUDIO  
dott. ing. Tombolini Paolo  
Via Redipuglia n° 1 - 63017 - PORTO SAN GIORGIO - Tel./Fax 0734/672965

DATA  
Marzo 2017

## STATO DI FATTO

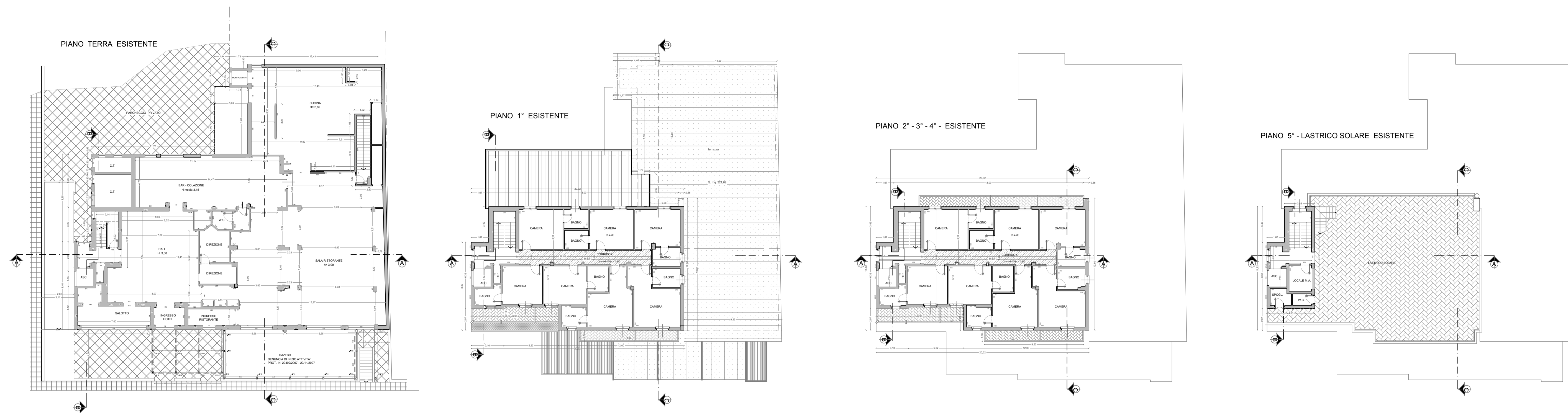

## STATO DI PROGETTO

