

REV. 04	09.06.2014	PRIMA EMISSIONE				
REV. 04	12.04.2016	SECONDA EMISSIONE				
REV.	DATA	DESCRIZIONE	DESIGNAZIONE	DESIGNATO	CONFERMATO	APPROVATO
				PROF.	CH.G.	APP. 3

**PROGETTO DI SOPRAELEVAZIONE ED AMPLIAMENTO
DI STRUTTURA ALBERGHIERA (HOTEL ROSA MEUBLE)
SITA IN VIALE N. SAURO n°2,
in base al D.P.R. n°160/2010 (Sportello Unico Attività Produttive)**



OGGETTO
ESTRATTO P.R.G.
PLANIMETRIA CATASTALE
PLANIMETRIA GENERALE
DATI TECNICI

PROPRIETÀ
ALLOCCO Alfredo
ALLOCCO Carla
ALLOCCO Giacomo
ALLOCCO Francesco

Ing. ROBERTO SANTARELLI
SOCIETÀ EDITTENTE
DISEGNO/DRAWING N° -
TAVOLA N° 1
SCALASCALE
V8/19

Via dei Pini n°181 - 43022 - Porto San Giorgio (RN) - Tel/Fax: +39 0734072949
www.studioarchitettonicaitalia.it - info@studioarchitettonicaitalia.it

ESTRATTO P.R.G. r = 1:2000

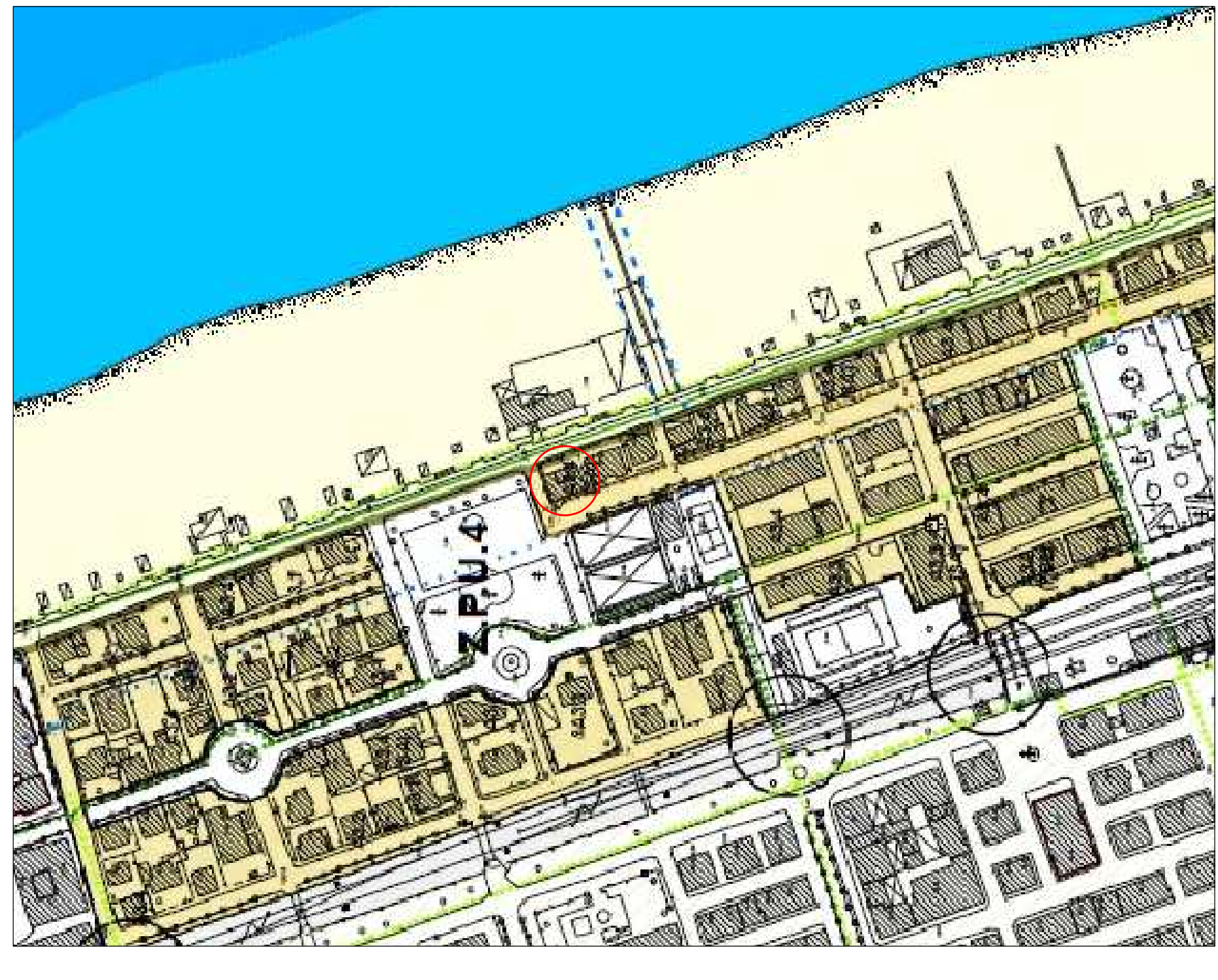

ESTRATTO DI MAPPA r = 1:1000

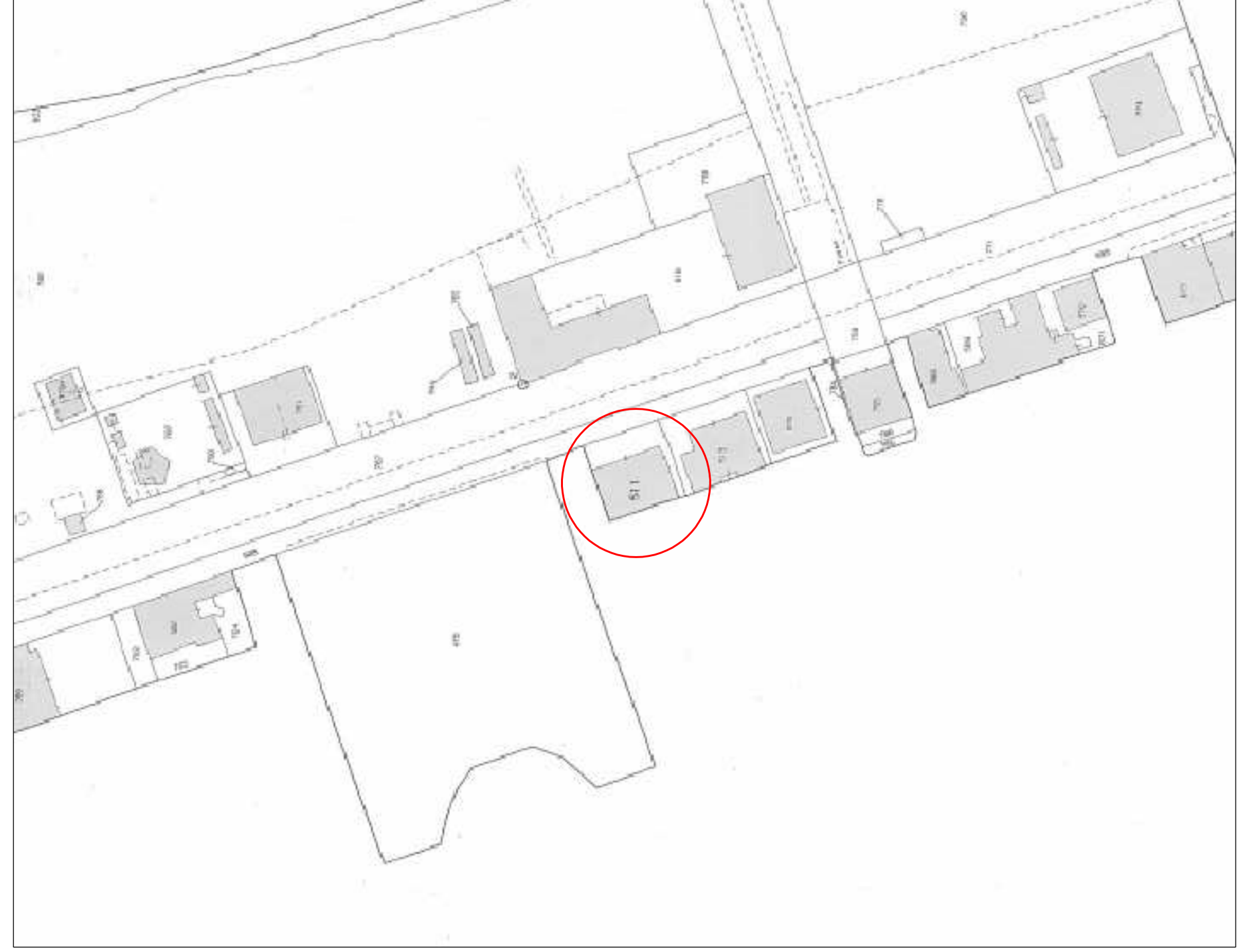

PLANIMETRIA GENERALE - STATO ATTUALE r = 1:200

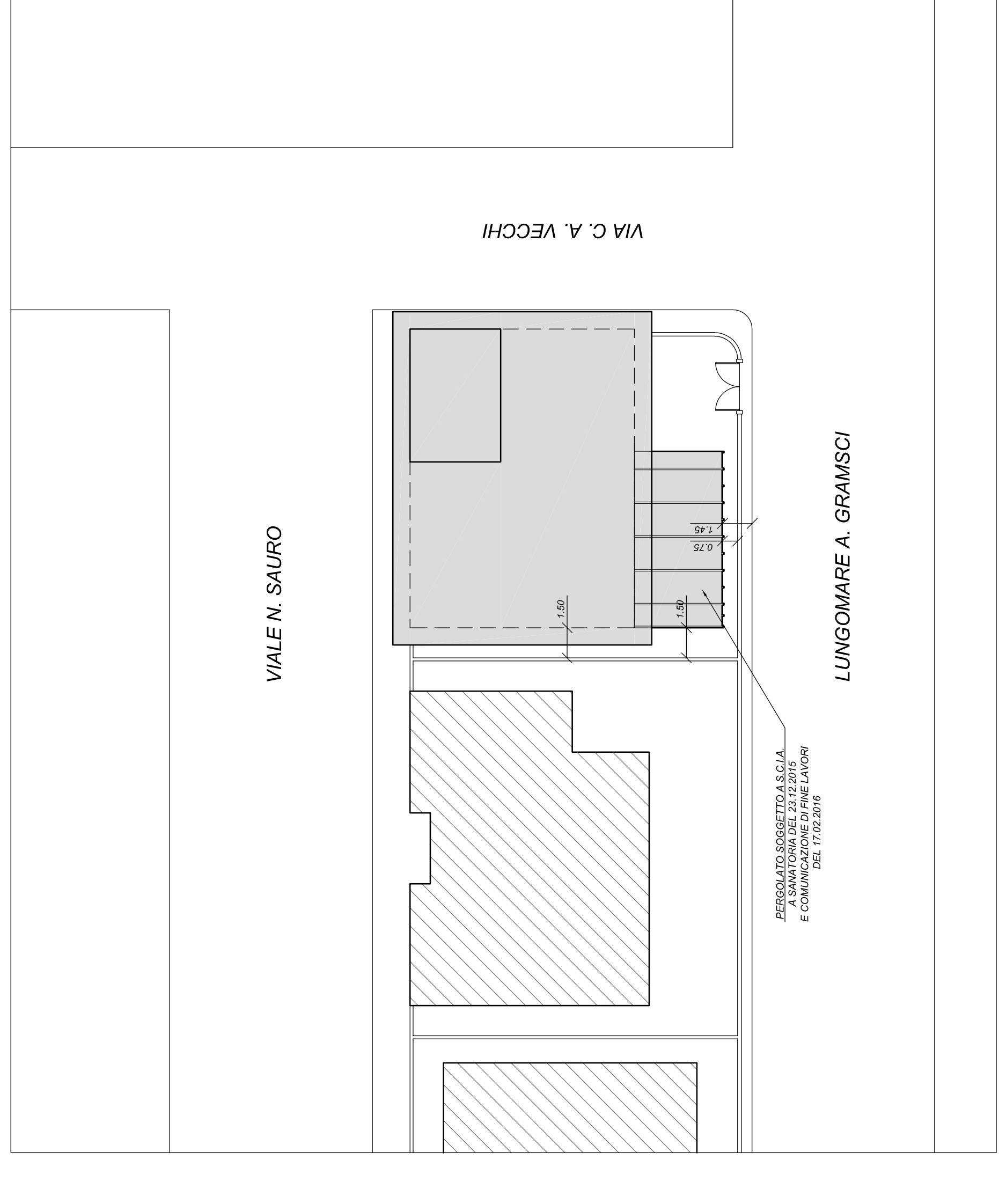

PLANIMETRIA GENERALE - STATO MODIFICATO r = 1:200



DATI TECNICI

CALCOLO VOLUMI		- VOLUME AMPLIAMENTO DI PROGETTO	
FABBRICATO PRINCIPALE			
P.T. - P.1° - P.2° - P.3°		P.4°	
$14,73 \times 11,07 = mq\ 163,06 \times h\ 12,70 =$	$5,19 \times 0,50 = mq\ 2,60 \times h\ 2,93 =$	$5,19 \times 0,50 = mq\ 2,60 \times h\ 2,93 =$	$mc\ 2070,86$
$mc\ 2070,86$	$mc\ 7,62$		
P.4°		P.5°	
$14,73 \times 11,07 - 1,20 \times 5,19 = mq\ 156,83 \times h\ 2,93 =$	$14,73 \times 11,07 - 0,70 \times 5,19 =$	$14,73 \times 11,07 - 0,70 \times 5,19 =$	$mc\ 459,51$
$mc\ 459,51$	$mq\ 159,43 \times h\ (2,70 + 0,22) =$	$mq\ 159,43 \times h\ (2,70 + 0,22) =$	$mc\ 465,53$
SOMMARIO		SOMMARIO	
$4,35 \times 8,70 = mq\ 37,85 \times h\ 2,30 =$	$mc\ 87,05$	$5,05 \times 8,70 = mq\ 43,93 \times h\ 2,70 =$	$mc\ 118,61$
TOTALE	TOTALE	a detrarre vol. esistente =	$mc\ 87,05$
$mc\ 2617,42$	$mc\ 2617,42$	INCREMENTO =	$mc\ 31,56$
		TOTALE:	$mc\ 473,15 + mc\ 31,56 = mc\ 504,71$

Il presente documento è un progetto di studio e non ha valore contrattuale. Il presente progetto è stato elaborato in base alle informazioni fornite dal committente. Il progettista non è responsabile per l'uso non autorizzato del presente progetto.